

ESTE PLANO NO ES UNA CARTA NÁUTICA - NO DEBE USARSE PARA NAVEGAR

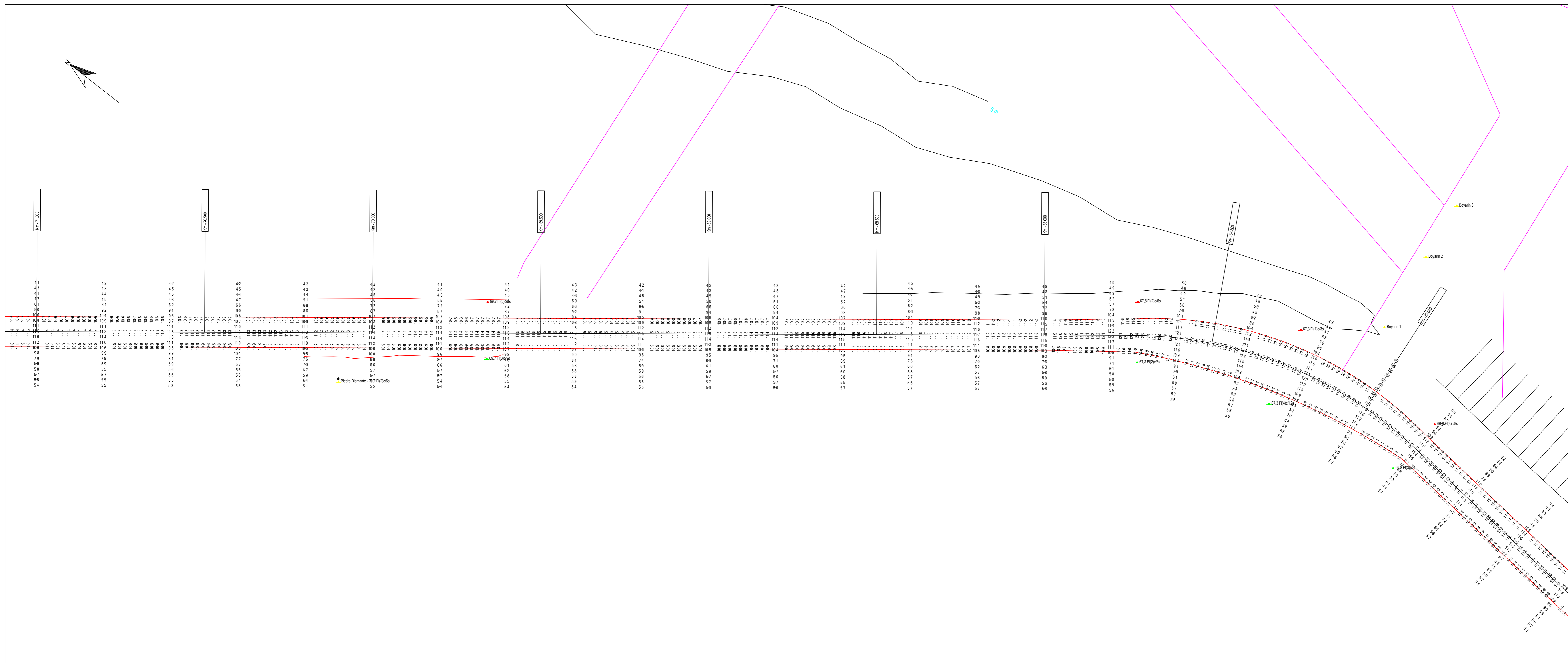

Parametros de Proyeccion

Proyeccion: UTM Zona 21 Sur
 Datum: WGS '84
 Unidad de grilla: metros

Control Horizontal y Vertical

Correccion diferencial Satelital

Lecturas de mareas obtenidas de mareografos/transmisores instalados en Pto de Norder, Pto Colonia, Pto Conchillas y Pto de Carmelo
 Sondeos en metros reducidos al L.M.B.

Escala 1: 5000

Canal Martin Garcia

Contrato para la obra de dragado de profundizacion y mantenimiento de los canales del Rio de la Plata entre el km. 37 (Barra del Farallon) y el km. 0 del Rio Uruguay

| | |
|--|---|
| COMITENTE: C.A.R.P. <small>Comision Administradora del Rio de la Plata</small> | CONTRATISTA: Consortio Boskalis - Dredging International <small>Benjamin Marton 193 Colonia del Sacramento - Uruguay</small> |
|--|---|

Tipo de relevamiento: Batimetria Mensual Noviembre 2025

Fecha de relevado: 22/11/2025 al 04/12/2025 **Nro de plano:** 858-1049_0854_MON

Progresivas: Km 65,2 a 75,0

| | | | |
|------------|-----------------|-----------------|-----------------|
| | | | |
| 08/12/2025 | Informe Mensual | Jose Luis Ortiz | Alberto Patomar |
| Fecha | Motivo | Preparado | Revisado |
| Aprobado | | | |