

ESTE PLANO NO ES UNA CARTA NÁUTICA - NO DEBE USARSE PARA NAVEGAR

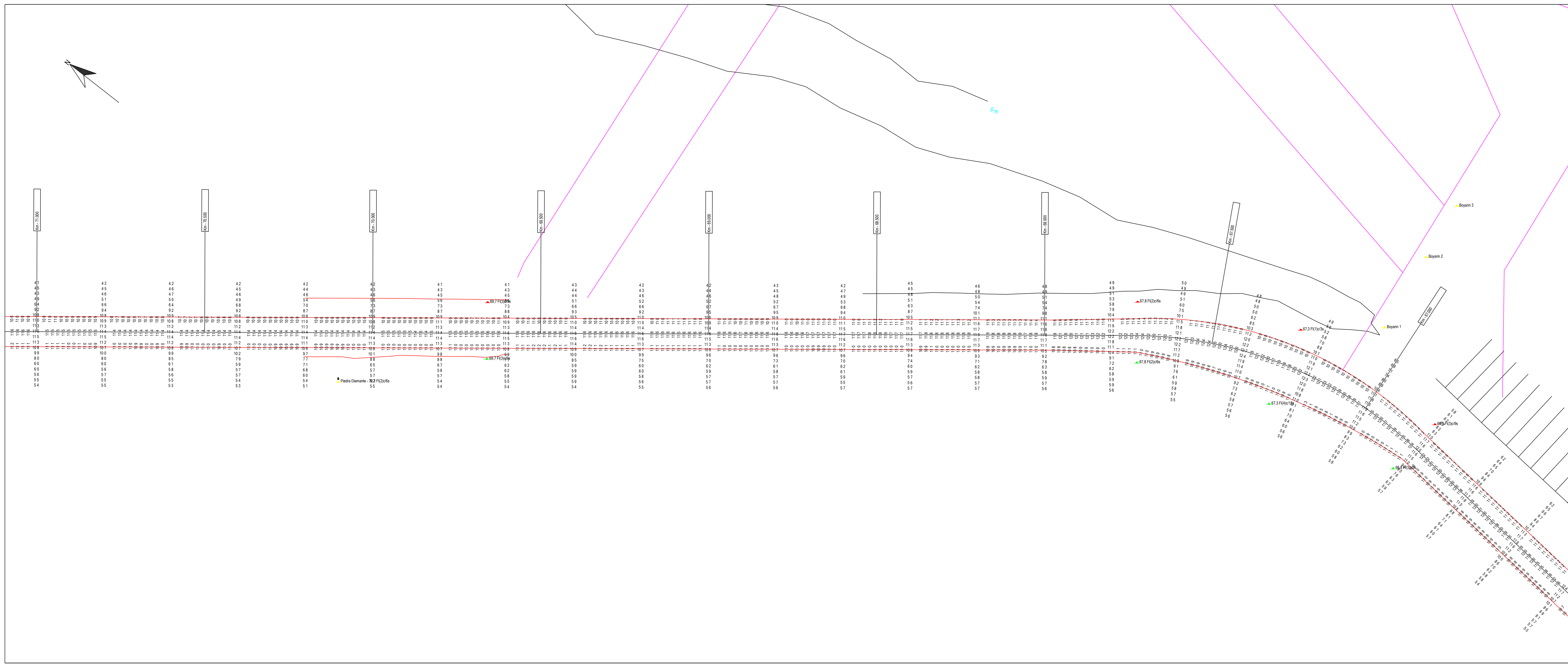

Parametros de Proyeccion

Proyeccion: UTM Zona 21 Sur
 Datum: WGS '84
 Unidad de grilla: metros

Control Horizontal y Vertical

Correccion diferencial Satelital

Lecturas de mareas obtenidas de mareografos/transmisores instalados en Pto de Norden, Pto Colonia, Pto Conchillas y Pto de Carmelo
 Sondeos en metros reducidos al L.I.M.B.

Escala 1: 5000

Canal Martin Garcia

Contrato para la obra de dragado de profundizacion y mantenimiento de los canales del Rio de la Plata entre el km. 37 (Barra del Farallon) y el km. 0 del Rio Uruguay

COMITENTE: C.A.R.P. <small>Comisión Administradora del Rio de la Plata</small>	CONTRATISTA: Consortio Boskalis - Dredging International <small>Benjamin Martin 193 Colonia del Sacramento - Uruguay</small>
--	---

Tipo de relevamiento: Batimetria Mensual Marzo 2026

Fecha de relevamiento: 2023/2025 al 03/04/2026 **Nro de plano:** 858-10049_0804_MON

Progresivas: Km 66,2 a 75,0

07/04/2026	Informe Mensual	Jose Luis Ortiz	Alberto Patomar
Fecha	Motivo	Preparado	Revisado